

# PERANAN KLINIK KESIHATAN SEMASA BANJIR

DR SHAMSINAR BINTI SAMSUDDIN  
KLINIK KESIHATAN SULTAN ISMAIL

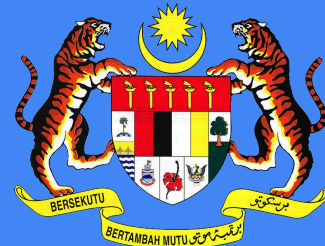

# CARTA ALIR PROSES KEMASUKAN KE PPS



KEMENTERIAN KESEHATAN MALAYSIA

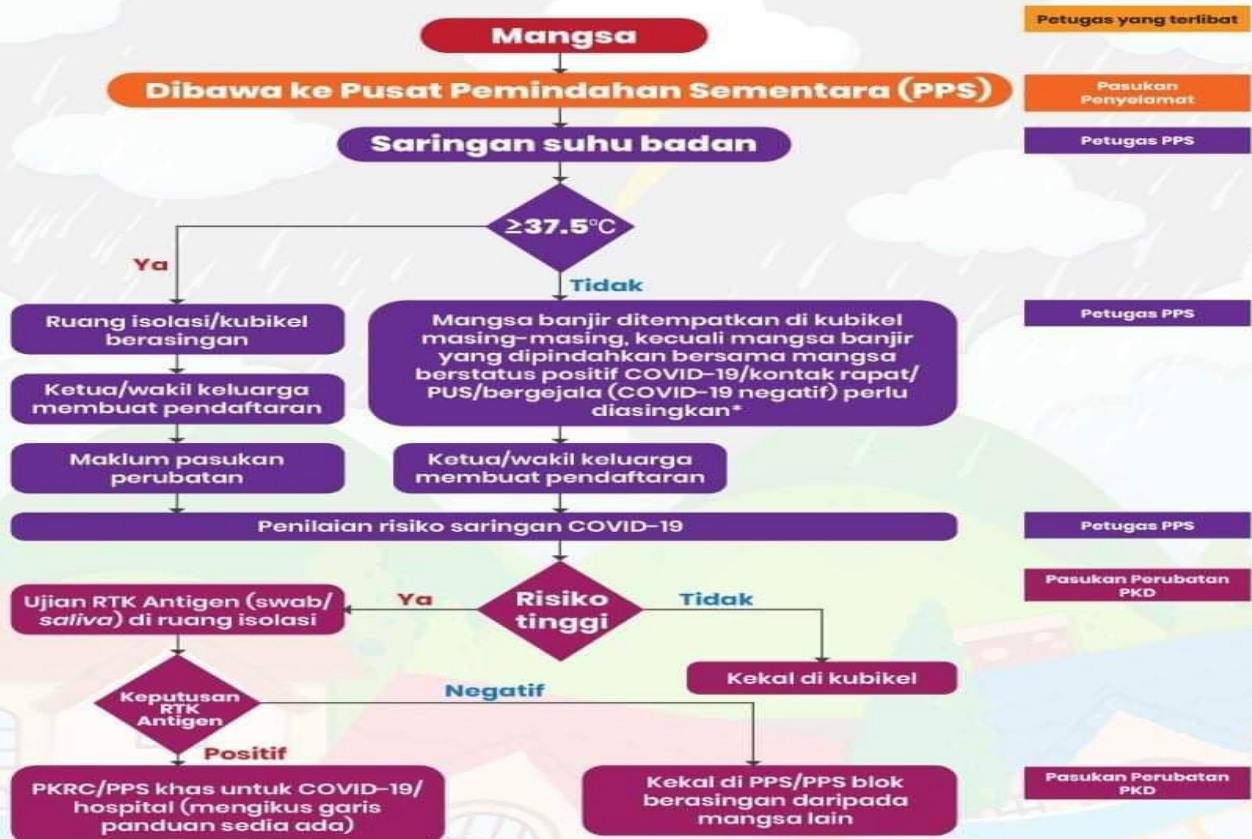

\*Mangsa banjir yang dipindahkan bersama mangsa berstatus positif COVID-19/kontak rapat/PUS/bergejala (COVID-19 negatif) perlu dianggap berisiko tinggi dan perlu membuat ujian RTK Antigen dan diasingkan daripada mangsa banjir yang lain



moh.gov.my

# CARTA ALIR PENGURUSAN PPS SEMASA COVID-19

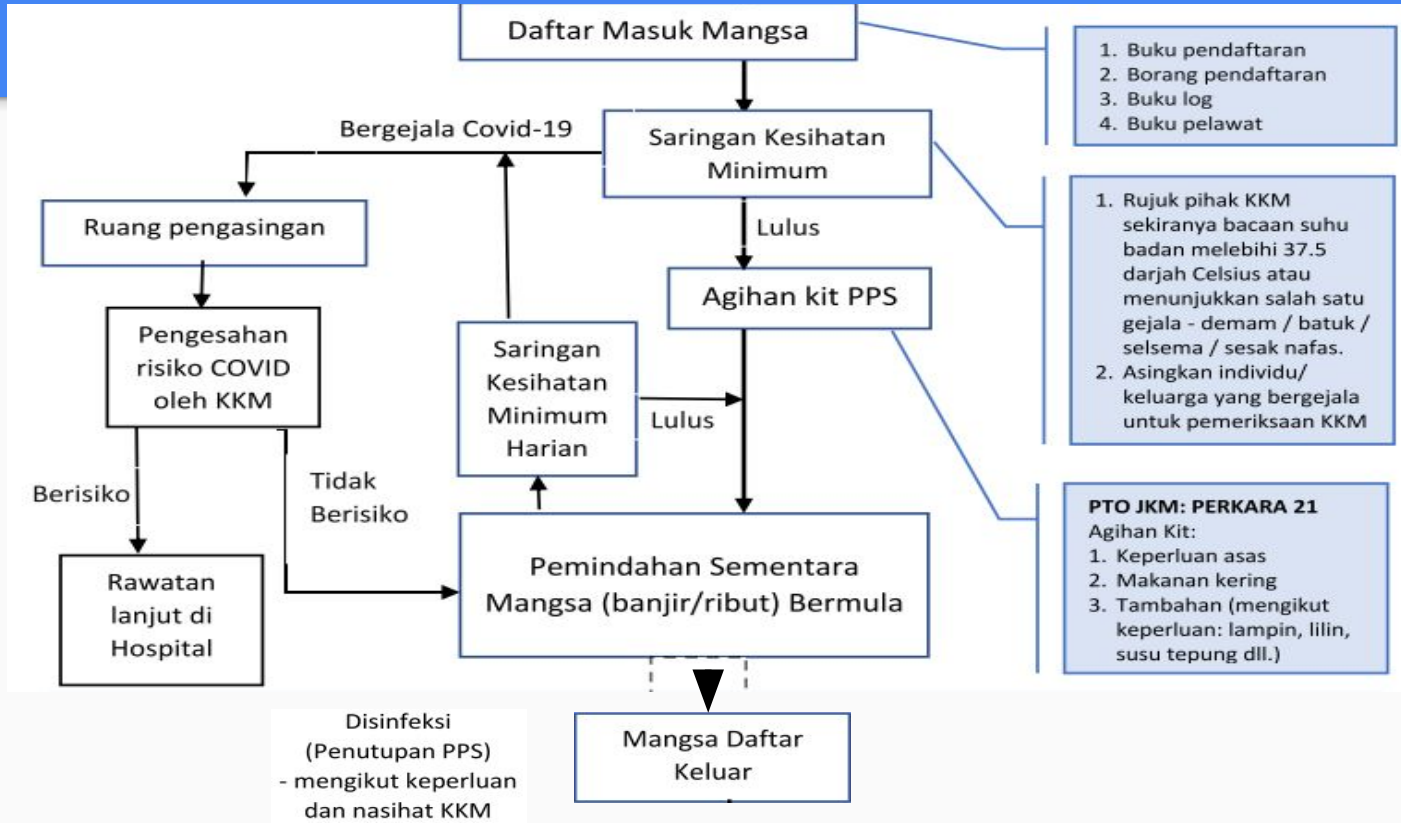

# PASUKAN PERUBATAN BAGI MANGSA BANJIR



# WAKTU BERTUGAS

- Pasukan kesehatan bertugas secara on-call, dan tidak perlu berada di PPS sepanjang masa
- Dianjurkan untuk membuat jadual shift bertugas, dan meninggalkan nombor kontak pegawai yang boleh dihubungi

# TANGGUNGJAWAB PETUGAS KESIHATAN

- Menjalankan saringan bergejala dan melaksanakan ujian pantas RTK untuk mengasingkan mana-mana kes positif
- Mengenalpasti lokasi yang sesuai untuk isolasi kes sementara dan tempat kuarantin
- Saringan kesihatan harian – saringan gejala dan status penyakit sedia ada selain isu kesihatan baru
- Mengemaskini senarai penyakit kronik, status rawatan (ibu mengandung, warga emas, kanak-kanak/ bayi dan penerima dialysis)

# TANGGUNGJAWAB PETUGAS KESIHATAN

- Memastikan stok ubat yang cukup untuk rawatan kecemasan dan pembekalan ubat kronik/ akut mangssa banjir
- Rujukan ke Hospital jika perlukan rawatan lanjut
- Jika PPS ditutup untuk memastikan kes-kes yang di bawah arahan kuarantin di maklumkan ke PKD untuk kesinambungan pemantauan

# BEKALAN PERALATAN & UBAT-UBATAN

Setiap pasukan yang menjalankan aktiviti pengesanan kes secara aktif perlu menyediakan peralatan dan ubat-ubatan yang diperlukan dengan mencukupi supaya rawatan dapat diberikan di tempat tersebut



## SENARAI SEMAK PERALATAN YANG PERLU DIBAWA SEMASA LAWATAN

- |  |                      |
|--|----------------------|
| 1 Kad rawatan pesakit                              | <input type="text"/> |
| 2 Borang senarai nama pesakit kronik gagal rawatan | <input type="text"/> |
| 3 Papan Contoh Sampel ubat-ubatan                  | <input type="text"/> |
| 4 BP set   | <input type="text"/> |
| 5 Glucometer set                                   | <input type="text"/> |
| 6 Urine strip                                      |                      |
| 7 Disposable Dressing set                          | <input type="text"/> |
| 8 Prescription slip                                | <input type="text"/> |
| 9 Beg lawatan rumah                                | <input type="text"/> |
| 10 Poster dan Pamplet                              | <input type="text"/> |
| 11 Borang rujukan                                  | <input type="text"/> |
| 12 Ubat-ubatan yang berkaitan yang mencukupi       | <input type="text"/> |

### ALATAN PEMERIKSAAN

|  |         |
|--|---------|
| 1. Blood pressure set                    | 1 unit  |
| 2. Stethoscope                           | 1 unit  |
| 3. Diagnostic set                        | 1 unit  |
| 4. Pulse oxymeter                        | 1 unit  |
| 5. Lampu suluh dengan baterai            | 1 unit  |
| 6. Clinical thermometer                  | 1 unit  |
| 7. Tongue depressors (disposable)        | 1 kotak |
| 8. Airway management set (adult / child) | 1 unit  |
| 9. Splints (adult / child)               | 1 unit  |

### KUANTITI

### MINOR SURGERY SET

|                                       |         |
|---------------------------------------|---------|
| 1. Needle Holder                      | 2 unit  |
| 2. Tooth Dissecting Forceps           | 2 unit  |
| 3. Artery Forceps                     | 2 unit  |
| 4. Gallipots                          | 2 unit  |
| 5. Black Silk 3/0                     | -       |
| 6. Nylon                              | -       |
| 7. Plain Catgut 3/0                   | 3       |
| 8. Suture Needle Cutting Edge Size 16 | 1 dozen |
| 9. Injection Lignocaine 2%            | 1 vial  |
| 10. Ethyl Chloride Spray              | 2 botol |
| 11. Bark Parker Handle                | 1 unit  |
| 12. Scalpel Blade                     | 6 unit  |

### KUANTITI

### DRESSING / OTHERS

1. Gauze
2. Cotton Wool
3. Zinc Oxide Plaster
4. Elastoplasts 3 in
5. Cotton Bandages 1" dan 3"
6. Crepe Bandages
7. Safety Pin
8. Hibitane Solution 1 :1000
9. Lotion Flavine
10. Disposable Syringes 2cc, 5cc dan 10cc
11. Triangular Bandage
12. Lotion Cetavel

# REKOD & LAPORAN

Setiap pasukan dikehendaki membuat rekod aktiviti di dalam borang yang berkaitan dan menyerahkan kepada klinik kesihatan/pejabat kesihatan setiap hari. Jumlah pesakit yang dirawat setiap hari hendaklah dimasukkan di dalam laporan harian banjir

# BEBAN KERJA LAPORAN PETUGAS KLINIK KESIHATAN DI PPS

- Laporan harian banjir
  - Beban kes/ penyakit dan bilangan kematian berkaitan banjir
  - Kejadian penyakit berjangkit di kalangan mangsa banjir di PPS
  - Jumlah kemasukan mangsa banjir ke hospital
  - Laporan Bilangan pesakit berisiko yang terjejas banjir/ terputus hubungan
- Laporan pematuhan SOP pengurusan Covid-19 di pusat pemindahan sementara

# TEMPLATE LAPORAN HARIAN BANJIR

- Dibuat sebanyak 2x sehari
- Dihantar ke IK yang bertanggungjawab untuk diproses

## LAPORAN RINGKAS BANJIR HARIAN

DAERAH : JOHOR BAHRU

LOKASI BANJIR : JALAN ROSMERAH, TAMAN JOHOR JAYA

PPS : DEWAN SERBAGUNA MBBB, JOHOR JAYA

TARIKH BUKA :

TARIKH TUTUP : KHAMIS, 18/08/2022 JAM 12.30TGHRI

PEG. PENYELARAS BANJIR :

TEAM KLINIK KESIHATAN : KK SULTAN ISMAIL

## DEMOGRAFI

- Bilangan Keluarga : 48
- Bilangan Mangsa : 85
- Bilangan Dewasa : 28 (L), 30 (P)
- Bilangan Kanak-Kanak : 12 (L), 8 (P)
- Bilangan OKU : 0
- Bilangan Antenatal/Post Natal : 0
- Warga Emas : 0
- Bilangan Mangsa ESRF : 0

## SARINGAN KESIHATAN

- Bilangan Mangsa Bergejala : 0
- Jumlah Kes Covid19 : 0
- Jumlah Kes Urti : 0
- Jumlah Kes AGE : 0
- Jumlah Kes NCD (DM, HPT) : 4
- Jumlah Kes Lain (Nyatakan) : 0

PPP Azizi

Pen. Peg. Perubatan

KLINIK KESIHATAN SULTAN ISMAIL

# PENGANGKUTAN PESAKIT KE HOSPITAL

Semua kes yang perlu dimasukkan ke wad/ rujuk ke wad hospital untuk rawatan lanjut, pasukan perubatan hendaklah menghubungi Bilik Gerakan Banjir Daerah/ Hospital untuk mendapatkan ambulan untuk menghantar pesakit ke hospital.

# TERIMA KASIH

