



PEJABAT PENGARAH KESIHATAN NEGERI, JOHOR,
TINGKAT 4, BLOK B, WISMA PERSEKUTUAN,
JALAN AYER MOLEK,
80590 JOHOR BAHRU,
NEGERI JOHOR DARUL TA'ZIM

Tel. : 07-2245188, 2245189
Fax : 2242573

Ruj Kami : Bil. (91) dlm. PJ(K)32/5 / 7

Tarikh : 29 Okt 2001

Timb. Pengarah Kesihatan (Kesihatan),

Timb. Pengarah Kesihatan (Perubatan),

Pegawai Kesihatan Kanan,

Pejabat Kesihatan Johor Bahru / Muar / Batu Pahat / Segamat /
Kluang / Kota Tinggi / Mersing / Pontian.

Pengarah Hospital,

Hospital Sultanah Aminah / Kulai / Permai / Pontian / Batu Pahat / Muar /
Tangkak / Segamat / Kluang / Mersing / Kota Tinggi.

Ketua Penolong Pengarah (Kesihatan Keluarga)

Ketua Penolong Pengarah (Zat Makanan)

Ketua Penolong Pengarah (AIDS/STI)

Penyelia Jururawat Negeri (Kesihatan)

Tuan/Puan,

**BEKALAN SUSU FORMULA PERCUMA UNTUK BAYI-BAYI YANG
DILAHIRKAN OLEH IBU-IBU HIV POSITIF**

Adalah saya merujuk perkara di atas dan surat Kementerian Kesihatan Malaysia
bil. (45) dlm. KKM-87(P20/205/1) Bhg. 7 bertarikh 23 Ogos 2001.

2. Sila tuan/puan pastikan bahawa setiap bayi yang dilahirkan di hospital,
daripada ibu yang dijangkiti virus HIV, dibekalkan dengan susu formula secara
percuma. Semasa bayi berada di dalam wad, pihak pengurusan hospital
hendaklah menyediakan bekalan susu formula ini kepada bayi tersebut untuk
selama 6 bulan.

27
Su
1) Keptu Jabatan Paediatric
2) Keptu Jabatan Geo.
3) Hj K. H. H.

Joulokun
7/11/2001

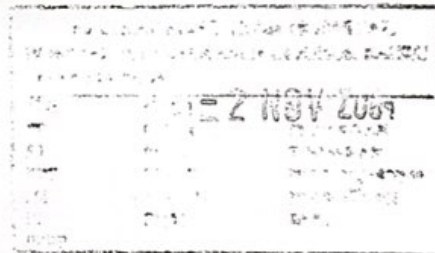

Bayi
Mati
6/11/01

- 3. Bekalan percuma ini hendaklah diteruskan selepas bayi berumur 6 bulan oleh Pejabat Kesihatan Daerah berkenaan. Pemberian susu formula/penuh krim secara percuma ini adalah untuk ibu-ibu yang dijangkiti HIV yang mempunyai masalah untuk membeli susu formula/penuh krim.
- 4. Diharapkan tuan/puan dapat edarkan pekeliling ini kepada pegawai-pegawai tuan/puan yang berkenaan.

Sekian, terima kasih.

"BERKHIDMAT UNTUK NEGARA"

Saya Yang Menurut Perintah,

Dr
 (Dr. PRATHAPA SENAN A/L P.V.C. PILLAI)
 Pengarah Kesihatan Negeri,
 Jabatan Kesihatan Negeri Johor.

sk .
 ▪ Fail timbul